

Príloha č. 1

Zoznam vzorových faktúr za elektrickú energiu a zemný plyn s vyznačením ceny za jednotku komodity

Dátum: 1. 3. 2023

Zdroj: Ministerstvo hospodárstva SR



Zákaznícke číslo: 5150000001

**Vyúčtovacia faktúra
za dodávku elektriny: 8460000001**

Ivanova, s.r.o.
Partizánska 45
Bratislava - Staré Mesto
811 04 Bratislava 1

Vaše prípadné otázky zodpovie:
Biznis linka SPP 0850 111 565
v pracovných dňoch od 8:00 do 18:00 hod.

mojoffice@mojoffice.sk

V Bratislave dňa 13.01.2022

Vážení zákazník,

dovoľte, aby sme Vám poďakovali za dôveru, ktorú ste nám prejavovali počas uplynulého obdobia. Vystavili sme Vám vyúčtovaciu faktúru za dodávku elektriny na základe skutočného merania a zmluvy 9600000001 za obdobie **01.01.2021 - 31.12.2021**, ktorej výsledok je nedoplatok.

Ako sme vypočítali nedoplatok?

Fakturovaná suma	2 708,62 EUR
Prijaté preddavkové platby za opakované dodávky	816,00 EUR
Nedoplatok	1 892,62 EUR

Uvedenú sumu prosíme uhradiť v lehote splatnosti na náš bankový účet SK49 1100 0000 0026 2022 5605 /TATRSKBX s variabilným symbolom 8460000001. Detaily nájdete v priloženej faktúre.

Na základe Vašej spotreby elektrickej energie v predchádzajúcom období Vám boli stanovené budúce platby za opakované dodávky (ďalej len „preddavkové platby“) v celkovej výške **2 592,00 EUR** za rok. Spolu s vyúčtovacou faktúrou Vám zároveň zasielame nový rozpis preddavkových platieb pre nasledujúce fakturačné obdobie, ktorý nájdete na poslednej strane faktúry. Faktúry za opakovanú dodávku elektriny na preddavkové platby Vám budeme zasielať v dohodnutých intervaloch.

V prípade Vášho záujmu o zmenu budúcich preddavkových platieb alebo iných požiadaviek súvisiacich s dodávkou elektrickej energie nás, prosím, kontaktujte na telefónnom čísle Biznis linky SPP 0850 111 565 v pracovných dňoch od 8:00 do 18:00 hod. resp. e-mailom na biznislinka@spp.sk.

Našou snahou je neustále zlepšovať starostlivosť o Vás. **Aktualizujte si preto svoj e-mail na www.spp.sk/email.**

S pozdravom



INVOICE by square



PAY by square



Adresa pre písomný styk: Slovenský plynárenský priemysel, a.s., Mlynské nivy 44/a, 825 11 Bratislava

Slovenský plynárenský priemysel, a.s., Mlynské nivy 44/a, 825 11 Bratislava
Právna forma: Akciová spoločnosť
Obchodný register Okresného súdu Bratislava 1, oddiel Sa, číslo voľky: 2749/B
IČO: 35815256 IČ DPH: SK2020259802 CID: SK40ZZZ70000000032

Tel.: 0850 111 565
Fax: 02/58 69 90 10
E-mail: biznislinka@spp.sk
Internet: www.spp.sk

IBAN: SK491100000002620225605
BIC: TATRSKBX

BEF401

strana 1

Aký je podiel primárnych zdrojov na výrobe

Zdroj	Podiel
Jadro	27 %
Uhlie	8 %
Zemný plyn	7 %
Obnoviteľné zdroje spolu	58 %
z toho	
Biomasa	6 %
Bioplyn, skládk.plyn, plyn z	19 %
Vodná energia	11 %
Slnecná energia	21 %

Informácie o vplyve výroby elektriny na životné prostredie, vrátane údajov o emisiách CO₂ a rádioaktívnom odpade vzniknutom pri výrobe tejto elektriny sú zverejnené na webovom sídle dodávateľa alebo inom verejne dostupnom zdroji informácií.

Dodávateľ je v zmysle zákona č. 250/2012 Z. z. o regulácii v sieťových odvetviach v znení neskorších zmien a doplnení povinný dodržiavať štandardy kvality dodávok elektriny. Vyhodnotenie štandardov kvality za predchádzajúci rok dodávateľ zverejňuje na svojom webovom sídle www.spp.sk, resp. sú zverejnené na webovom sídle Úradu pre reguláciu v sieťových odvetviach www.urso.gov.sk.

Ceny za dodávku elektriny pre odberné miesta „Maloodber - podnikatelia“ sú fakturované v súlade so zmluvnými ustanoveniami.

Aktuálny cenník za dodávku elektriny pre Malé podniky je zverejnený na internetovej stránke dodávateľa www.spp.sk.

Dodávateľ informuje odberateľa, že ak v súvislosti so zmluvou o (združenej) dodávke elektriny dôjde medzi odberateľom a dodávateľom k sporu, odberateľ má právo podať Úradu pre reguláciu sieťových odvetví návrh na alternatívne riešenie sporu. Bližšie informácie sú zverejnené na webovom sídle dodávateľa v časti **Obchodné podmienky a reklamácie**:

<https://www.spp.sk/sk/male-podnikanie-a-organizacie/elektrina/dokumenty-na-stiahnutie/>

SPP JE TU PRE VÁS AJ V AUPARKU

aj počas
víkendov



Otváracie hodiny:

Pondelok	10.00 – 21.00
Utorok	10.00 – 21.00
Streda	10.00 – 21.00
Štvrtok	10.00 – 21.00
Piatok	10.00 – 21.00
Sobota	9.00 – 21.00
Nedeľa	9.00 – 21.00

**Zákaznícke centrum nájdete
v Auparku Bratislava na prizemí.**



Vyúčtovacia faktúra za dodávku elektriny

Číslo faktúry / dokladu: 8460000001 ⇐ použiť ako variabilný symbol
Zákaznícke číslo: 5150000001 ⇐ uviesť pri kontakte s SPP
Číslo zmluvného účtu: 7300000001
Číslo zmluvy: 9600000001

Dodávateľ

Slovenský plynárenský priemysel, a.s. Org. kód 125 06 000
Mlynské nivy 44/a, 825 11 Bratislava
Obchodný register Okresného súdu Bratislava 1, oddiel Sa, číslo
vločky: 2749/B

IČO: 35815256
DIČ: 2020259802
IČ DPH: SK2020259802
IBAN: SK49 1100 0000 0026 2022 5605
BIC kód: TATRSKBX
CID: SK40ZZZ70000000032

Druh dodávky: Elektrina

Odberateľ

Ivanova, s.r.o.
Partizánska 45
811 04 Bratislava - Staré Mesto

IČO: 53000001
DIČ: 2100000001
IČ DPH: SK2100000001

Forma úhrad: Prevodný príkaz
Konštantný symbol: 0008

Fakturačné obdobie: 01.01.2021 - 31.12.2021

Číslo cyklu: R12

Faktúra vyhotovená dňa: 13.01.2022

Odoslané dňa: 13.01.2022

Splatná dňa: 27.01.2022

Vyúčtovanie pre odberné miesto

Číslo odberného miesta / EIC 4600000001 / 24ZZS51000000001

Adresa odberného miesta Ivanova, Bratislava - Staré Mesto 811 04

Ako sme vypočítali spotrebu

Číslo elektromera Produkt	Fázy x istič	Distribuč. sadzba	Obdobie		Tarifa / násobiteľ	Počiatočný stav [MWh]	Konečný stav [MWh]	Dodávka [MWh]
			od	do				
520001 STANDARD_E	3x25	C2-X3 (TDO1)	01.01.2021	30.04.2021	VT/1,00	16,991	22,188	5,197
520001 FIX_24_E	3x25	C2-X3 (TDO1)	01.05.2021	30.06.2021	VT/1,00	22,188	24,365	2,177
520001 FIX_24_E	3x25	C2-X3 (TDO1)	01.07.2021	31.08.2021	VT/1,00	24,365	26,445	2,080
520001 FIX_24_E	3x25	C2-X3 (TDO1)	01.09.2021	30.09.2021	VT/1,00	26,445	27,519	1,074
520001 FIX_24_E	3x25	C2-X3 (TDO1)	01.10.2021	31.10.2021	VT/1,00	27,519	28,784	1,265
520001 FIX_24_E	3x25	C2-X3 (TDO1)	01.11.2021	15.12.2021	VT/1,00	28,784	30,879	2,095
520001 FIX_24_E	3x25	C2-X3 (TDO1)	16.12.2021	31.12.2021	VT/1,00	30,879	31,611	0,732
Spotreba spolu			01.01.2021	31.12.2021	NT VT			0,000 14,620

VT - Vysoká tarifa, NT - Nízka tarifa

Ako sme vypočítali fakturovanú sumu

Dodávka elektriny	Obdobie		Jednotka	Množstvo	Jednotková cena bez DPH [EUR]	Cena celkom bez DPH [EUR]
	od	do				
Poplatok za odberné miesto - Fix	01.01.2021	30.04.2021	Mesiac	4,000	2,0000	8,00
Poplatok za odberné miesto - Fix	01.05.2021	31.12.2021	Mesiac	8,000	1,0000	8,00
Odber VT	01.01.2021	30.04.2021	MWh	5,197	79,7000	414,20
Odber VT	01.05.2021	31.12.2021	MWh	9,423	69,8900	658,57

Adresa pre písomný styk: Slovenský plynárenský priemysel, a.s., Mlynské nivy 44/a, 825 11 Bratislava

Slovenský plynárenský priemysel, a.s., Mlynské nivy 44/a, 825 11 Bratislava
Právna forma: Akciová spoločnosť
Obchodný register Okresného súdu Bratislava 1, oddiel Sa, číslo vločky: 2749/B
IČO: 35815256 IČ DPH: SK2020259802 CID: SK40ZZZ70000000032

Tel.: 0850 111 565
Fax: 02/58 69 90 10
E-mail: biznislinka@spp.sk
Internet: www.spp.sk

IBAN: SK491100000002620225605
BIC: TATRSKBX

BEF401

strana 3



Dodávka elektriny spolu					1 088,77
Spotrebná daň	Obdobie		Množstvo [MWh]	Sadzba [EUR/MWh]	Hodnota spotrebnej dane [EUR]
	od	do			
Dodávka so spotrebnou daňou	01.01.2021	31.12.2021	14,620	1,3200	19,30
Spotrebná daň spolu					19,30

Služby distribúcie	Obdobie		Jednotka	Množstvo	Jednotková cena bez DPH [EUR]	Cena celkom bez DPH [EUR]
	od	do				
Poplatok za odberné miesto - Fix	01.01.2021	31.12.2021	A	900,000	0,2202	198,18
Distribúcia elektriny	01.01.2021	31.12.2021	MWh	14,620	24,4860	357,99
Straty pri distribúcii	01.01.2021	31.12.2021	MWh	14,620	7,2380	105,82
Prevádzkovanie systému	01.01.2021	31.12.2021	MWh	14,620	23,7405	347,09
Systémové služby	01.01.2021	31.12.2021	MWh	14,620	6,3081	92,22
Odvod do jadrového fondu	01.01.2021	31.12.2021	MWh	14,620	3,2700	47,81
Služby distribúcie spolu						1 149,11

Váš prevádzkovateľ distribučnej sústavy: **Západoslovenská distribučná, a.s.**

Pozn.: Rozsah uvádzaných položiek distribučných služieb závisí od príslušného prevádzkovateľa distribučnej sústavy.

Rekapitulácia fakturovanej sumy	Jedn.	Vyúčtovacia faktúra celkom	Faktúra za opakov.dodávky	Rozdiel z vyúčtovania
Celkové dodané množstvo el. energie	MWh	14,620	3,132	11,488
Celkové dodané množstvo el. energie neoslobodené od spotrebnej dane	MWh	14,620	3,132	11,488
Celkové dodané množstvo el. energie oslobodené od spotrebnej dane	MWh	0,000	0,000	0,000
Celkové dodané množstvo el. energie platiteľovi dane z elektriny	MWh	0,000	0,000	0,000
Spotrebná daň	EUR	19,30	4,08	15,22
Celkom bez DPH za dodávku elektriny	EUR	1 088,77	273,96	814,81
Celkom bez DPH za služby distribúcie	EUR	1 149,11	402,00	747,11
Základ dane pre DPH 20%	EUR	2 257,18	680,04	1 577,14
DPH 20%	EUR	451,44	135,96	315,48
Fakturovaná suma celkom	EUR	2 708,62	816,00	1 892,62
Vaše zaplatené platby	EUR			816,00
Nedoplatok				1 892,62

Koľko ste zaplatili?

Faktúra	Odborné miesto	Množstvo el. energie		Spotrebná daň [EUR]	Základ dane [EUR]	DPH		Spolu [EUR]	Uhradené [EUR]	Dátum úhrady
		(kWh)	(MWh)			[%]	[EUR]			
8760000001	4600000001	261	0,261	0,34	56,67	20	11,33	68,00	68,00	21.01.2021
8810000001	4600000001	261	0,261	0,34	56,67	20	11,33	68,00	68,00	26.03.2021
8180000001	4600000001	261	0,261	0,34	56,67	20	11,33	68,00	68,00	26.03.2021
8850000001	4600000001	261	0,261	0,34	56,67	20	11,33	68,00	68,00	19.04.2021
8840000001	4600000001	261	0,261	0,34	56,67	20	11,33	68,00	68,00	18.05.2021
8160000001	4600000001	261	0,261	0,34	56,67	20	11,33	68,00	68,00	22.06.2021
8150000001	4600000001	261	0,261	0,34	56,67	20	11,33	68,00	68,00	18.08.2021
8140000001	4600000001	261	0,261	0,34	56,67	20	11,33	68,00	68,00	18.08.2021
8180000001	4600000001	261	0,261	0,34	56,67	20	11,33	68,00	68,00	18.10.2021
8810000001	4600000001	261	0,261	0,34	56,67	20	11,33	68,00	68,00	18.10.2021
8720000001	4600000001	261	0,261	0,34	56,67	20	11,33	68,00	68,00	20.12.2021
8840000001	4600000001	261	0,261	0,34	56,67	20	11,33	68,00	68,00	20.12.2021
Spolu uhradené		3 132	3,132	4,08	680,04		135,96	816,00	816,00	

Adresa pre písomný styk: **Slovenský plynárenský priemysel, a.s.**, Mlynské nivy 44/a, 825 11 Bratislava

Slovenský plynárenský priemysel, a.s., Mlynské nivy 44/a, 825 11 Bratislava
Právna forma: Akciová spoločnosť
Obchodný register Okresného súdu Bratislava 1, oddiel Sa, číslo vložky: 2749/B
IČO: 35815256 IČ DPH: SK2020259802 CID: SK40ZZZ70000000032

Tel.: 0850 111 565
Fax: 02/58 69 90 10
E-mail: biznislinka@spp.sk
Internet: www.spp.sk

IBAN: SK491100000002620225605
BIC: TATRSKBX

BEF401

strana 4



Koľko budete platiť v budúcnosti?

Vaše budúce platby sú v celkovej výške 2 592,00 € podľa nasledujúceho rozpisu platieb:

Splatnosť	26.01.2022	15.02.2022	15.03.2022	19.04.2022	16.05.2022	15.06.2022	15.07.2022	15.08.2022	16.09.2022	17.10.2022	15.11.2022	15.12.2022	Spolu
Suma	216,00	216,00	216,00	216,00	216,00	216,00	216,00	216,00	216,00	216,00	216,00	216,00	2 592,00

Porovnanie vašej súčasnej spotreby s referenčnou spotrebou a s vašou spotrebou v minulých obdobiach

Odborné miesto	Druh tarify	(a)	(b)	(c)	(d)	(e)	
		Porovnanie spotrieb elektriny			Údaje o spotrebe za predch. obdobia		
		Súčasná spotreba [kWh]	Referenčná spotreba [kWh]	Historická spotreba „R - 1“ [kWh]	Historická spotreba „R - 2“ [kWh]	Historická spotreba „R - 3“ [kWh]	
4600000001	Jednotarif	14 620	14 034				

(a) ... vaša súčasná spotreba za dané fakturačné obdobie

(b) ... priemerná spotreba referenčného koncového odberateľa s rovnakým alebo podobným charakterom odberu alebo rovnakým druhom tarify

(c) ... vaša spotreba za rovnaké fakturačné obdobie predchádzajúceho roka (rok R mínus 1)

(d) ... vaša spotreba za rovnaké fakturačné obdobie roka R mínus 2

(e) ... vaša spotreba za rovnaké fakturačné obdobie roka R mínus 3

Vyúčtovanie ceny za združenú dodávku elektriny u daného odborného miesta obsahuje iba uplatnené zložky ceny. Ak niektorá zo zložiek ceny nie je na faktúre zobrazená, má nulovú hodnotu.

Adresa pre písomný styk: Slovenský plynárenský priemysel, a.s., Mlynské nivy 44/a, 825 11 Bratislava

Slovenský plynárenský priemysel, a.s., Mlynské nivy 44/a, 825 11 Bratislava
Právna forma: Akciová spoločnosť
Obchodný register Okresného súdu Bratislava 1, oddiel Sa, číslo vložky: 2749/B
IČO: 35815256 IČ DPH: SK2020259802 CID: SK40ZZZ70000000032

Tel.: 0850 111 565
Fax: 02/58 69 90 10
E-mail: biznislinka@spp.sk
Internet: www.spp.sk

IBAN: SK491100000002620225605
BIC: TATRSKBX

BEF401

strana 5

Vyúčtovacia faktúra za dodávku a distribúciu elektriny

Doklad o oprave základu dane (MMS)



PAY by square



Poradové číslo faktúry: 9123456789
Poradové číslo pôvodnej faktúry: 133000000000
Fakturačné obdobie: 01.01.2018 - 05.10.2018
Spôsob úhrady faktúr: Prevodný príkaz
Dátum dodania: 15.10.2018
Dátum vyhotovenia: 15.10.2018
Dátum odoslania: 16.10.2018
Dátum splatnosti: 29.10.2018

Oberateľ
 Meno Priezvisko
 Ulica číslo
 PSČ Mesto
 IČO: 10000000
 DIČ: 1000000000
 IČ DPH: SK1000000000
Číslo zmluvného účtu: 1300000000

Graf spotreby

MWh

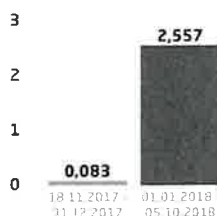

Korešpondenčná adresa:

Meno Priezvisko
 Ulica číslo
 PSČ Mesto

Údaje o odbernom mieste

Číslo odberného miesta: 1234567

Názov odberného miesta
 Ulica číslo
 PSČ Mesto

EIC: 24ZSSXXXXXXXXXXXX

Číslo zmluvy: 1234567

Produkt: 1 T Normál

Sadzba za distribúciu elektriny: C2 jednopásmová sadzba

MÁTE OTÁZKY OHĽADOM ENERGIÍ?



Tip pre vás

Odpovede na vaše najčastejšie otázky nájdete na www.sse.sk/otazkyodpovede

Finančné vypořádanie

Účtovné položky	Celkom vrátane DPH (€)
Spolu za dodávku a distribúciu elektriny	839,74
Zaplatené preddavkové platby	-468,00
SUMA NA ÚHRADU - NEDOPLATOK	371,74
Variabilný symbol	1234567890
Dátum splatnosti	29.10.2018

Nedoplatok vo výške 371,74 € uhradte prosím na účet číslo SK32 0900 0000 0004 2370 3090 najneskôr do 29.10.2018. Pri realizácii platby uveďte variabilný symbol 1234567890.

Údaje pre DPH

Položky	Sadzba DPH	Základ dane (€)	DPH (€)	Celkom (€)
Celkové dodanie	20%	699,78	139,96	839,74
Dohodnuté preddavky za opakované dodávanie tovaru	20%	389,97	78,03	468,00
Doučtovanie dodania	20%	309,81	61,93	371,74

Prehľad zaplatených preddavkových platieb

Dátum	19.02.18	15.03.18	17.04.18	14.05.18	18.06.18	18.07.18	13.08.18	18.09.18	05.10.18
Čiastka (€)	52,00	52,00	52,00	52,00	52,00	52,00	52,00	52,00	52,00

Bankové účty Stredoslovenskej energetiky, a.s.

Všeobecná úverová banka, a.s.	SK91 0200 0000 0000 0070 2432	SUBASKBX
Tatra banka, akciová spoločnosť	SK68 1100 0000 0026 2115 0449	TATRSKBX
Slovenská sporiteľňa, a.s.	SK32 0900 0000 0004 2370 3090	GIBASKBX
CID: SK85ZZZ70000000483		

Informácie pre Vás

Stredoslovenská energetika, a.s. informuje koncového odberateľa elektriny, že je oprávnený predložiť Úradu pre reguláciu sieťových odvetví na alternatívne riešenie spor s regulovaným subjektom, ktorý je dodávateľom elektriny alebo prevádzkovateľom distribučnej sústavy, ak sa ohľadom predmetu sporu uskutočnilo reklamačné konanie a koncový odberateľ elektriny nesúhlasí s výsledkom reklamácie alebo so spôsobom jej vybavenia; možnosť obrátiť sa na súd tým nie je dotknutá.

Dôležité informácie o zvyšovaní energetickej efektívnosti a spotrebe energie, informácie o dopade vyrobenej a dodanej elektriny na životné prostredie, ako aj vyhodnotenie štandardov kvality dodávky elektriny nájdete na www.sse.sk.

Zloženie koncovej ceny elektriny na vašom odbornom mieste

- spolu za dodávku silovej elektriny
- spolu za distribúciu a regulované poplatky

Sumy sú uvedené bez DPH. Detail rozúčtovania nájdete v časti Rozpis fakturácie za dodávku a distribúciu elektriny.



Podiel primárnych zdrojov na celkovej spotrebe elektriny v % za rok 2018

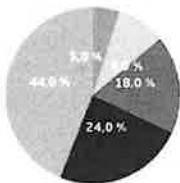

Primárne zdroje (Obnoviteľné zdroje) za rok 2018

44,0 %	Jadrové palivo	
24,0 %	Voda (VĚ s výkonom nad 5 MW)	
18,0 %	Obnoviteľné zdroje	
7,5 %	Slnčná energia	41,2 %
8,5 %	Biomasa, bioplyn	48,0 %
2,0 %	Voda (MVE s výkonom do 5 MW)	10,8 %
0,0 %	Vietor	0,0 %
0,0 %	Iné obnoviteľné zdroje	0,0 %
9,0 %	Uhlie	
5,0 %	Zemný plyn	
0,0 %	Iné zdroje	

Podiel jednotlivých obnoviteľných zdrojov na obnoviteľných zdrojoch celkom v % za rok 2018

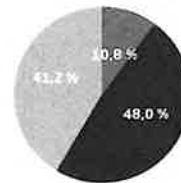

Vysvetlenie faktúry a jej jednotlivých položiek nájdete na www.sse.sk.

ZELENÁ FIRMÁM

Energeticky efektívne riešenia na mieru pre vašu firmu.

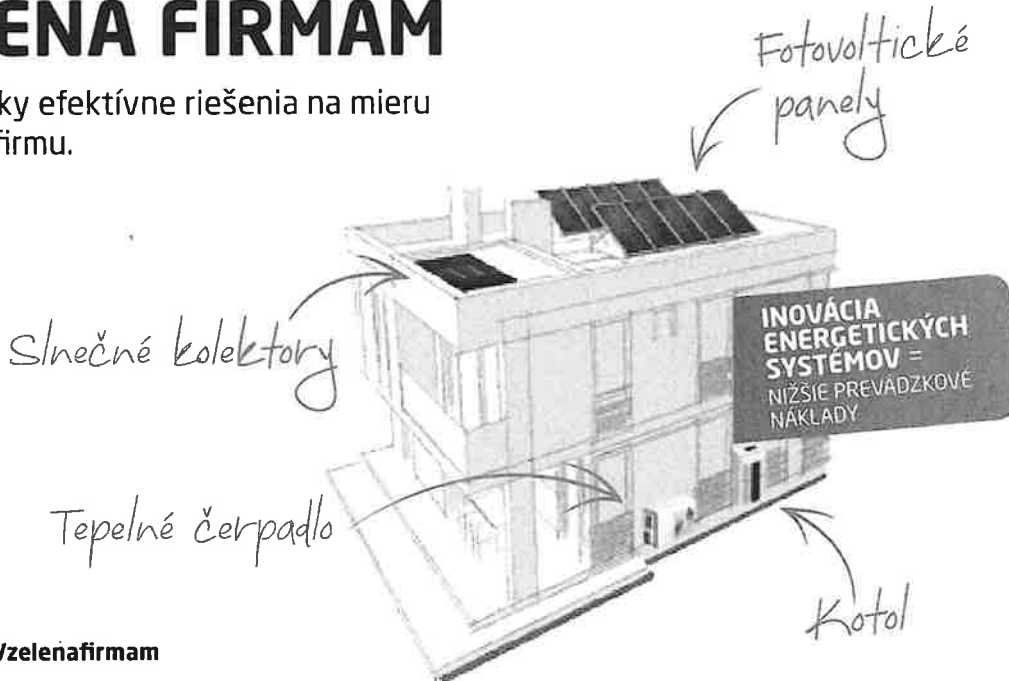

www.sse.sk/zelenafirmam

Tento čiarový kód slúži na úhradu faktúry prostredníctvom služby Platba šekov a Coopcasa.



3600000000000702432020072239140610308000000371747

Rozpis fakturácie za dodávku a distribúciu elektriny

Dodávka silovej elektriny	Cena za jednotku bez DPH (€)	Množstvo	Jednotka	Celkom bez DPH (€)
Rok 2018				
Odpočtové obdobie 01.01.2018 - 05.10.2018				
Dodávka VT	49,0100	2,55700	MWh	125,32
Spotrebná daň - nedef. typ užitia - s daňou	1,3200	2,55700	MWh	3,38
Spolu za dodávku silovej elektriny				128,70

Distribúcia a regulované poplatky	Cena za jednotku bez DPH (€)	Množstvo	Jednotka	Celkom bez DPH (€)
Rok 2018				
Odpočtové obdobie 01.09.2018 - 05.10.2018				
Tarifa za prevádzkovanie systému	26,9880	0,30703	MWh	8,29
Tarifa za systémové služby	6,8919	0,30703	MWh	2,12
Odpočtové obdobie 01.07.2018 - 05.10.2018				
Efektívna sadzba odvodu do Národného jadrového fondu	3,2700	0,82700	MWh	2,70
Odpočtové obdobie 01.07.2018 - 31.08.2018				
Tarifa za prevádzkovanie systému	26,2011	0,51997	MWh	13,62
Tarifa za systémové služby	6,8919	0,51997	MWh	3,58
Odpočtové obdobie 01.01.2018 - 05.10.2018				
Platba za distribuované množstvo elektriny	67,4800	2,55700	MWh	172,55
Tarifa za straty pri distribúcii elektriny	5,2989	2,55700	MWh	13,55
Mesačná platba za príkon - istič nad 3x100 A do 3x125 A vrátane	31,8500	9,16400	Mesiac	291,87
Odpočtové obdobie 01.01.2018 - 30.06.2018				
Tarifa za prevádzkovanie systému	26,2011	1,73000	MWh	45,33
Tarifa za systémové služby	6,8919	1,73000	MWh	11,92
Efektívna sadzba odvodu do Národného jadrového fondu	3,2100	1,73000	MWh	5,55
Spolu za distribúciu a regulované poplatky				571,08

Spolu za dodávku a distribúciu elektriny bez DPH **699,78**

Namerané hodnoty

Typ spotreby	Číslo elektromera	Dátum odpočtu	Počiatkový stav	Konečný stav	Fakturačný násobiteľ	Korekcia spotreby	Spotreba (kWh)
Rok 2018							
Meranie, jednotarif	1234567	30.06.2018	28 848	30 578 ¹⁾	1,000	0	1 730
Meranie, jednotarif	1234567	05.10.2018	30 578	31 405 ²⁾	1,000	0	827

¹⁾ stav prepočítaný k 30.06.2018

²⁾ stav prepočítaný k 05.10.2018

Referenčná ročná spotreba elektriny v podobnej kategórii odberu je 6,278 MWh.



FAKTÚRA

číslo 7200000000

Dodávateľ

Východoslovenská energetika a.s.

Mlynská 31, 042 91 Košice

Bankové spojenie: **SK25 0200 0000 0015 8352 9153**

BIC: SUBASKBX

IČO: 44483767 DIČ: 2022730457 IČ DPH: SK2022730457

Obchodný register Okresného súdu Košice I, oddiel Sa, vložka č. 1628/V

www.vse.sk

Spoločnosť s.r.o.

Uličná 1

955 03 Topoľčany

Platobné údaje

NA ÚHRADU 3 541,39 EUR

Variabilný symbol 2110000000

Dátum splatnosti 21.11.2022

Dátum vyhotovenia 09.11.2022

Spôsob úhrady Príkaz na úhrad

Mena dokladu EUR



PAY by square



Odberateľ

Spoločnosť s.r.o.

Uličná 1

955 03 Topoľčany

IČO: 31000000 DIČ: 2020000000

Zákaznícke číslo: 5101000000

(Uvádžajte, prosím, pri kontakte s našou spoločnosťou.)

Obdobie: 01.10.2022 – 31.10.2022

Názov položky	Daňový základ	DPH (%)	DPH	Spoľu s DP
Elektrina	2 951,16	20 %	590,23	3 541,39
NA ÚHRADU				3 541,39

S pozdravom

Ing. Jozef Hölcz

vedúci úseku Korporátni zákazníci

Dajte vášmu podnikaniu zelenú.

Podnikajte ekologicky s riešeniami od VSE.

Prinášame vám energie z obnoviteľných zdrojov, elektronické služby, komplexné energetické riešenia ako aj energetický manažment a poradenstvo. Viac info získate u vášho biznis poradcu.



www.vse.sk

8103-90112022123316 9561-83812301120221

INFORMÁCIE SÚVISIACE S ÚHRADOU FAKTÚRY

Faktúra za elektrinu je uhradená dňom pripísania peňažných prostriedkov na účet dodávateľa.

V prípade vyúčtovania úroku z omeškania, zaslania zmluvnej pokuty, alebo poskytnutia služby bude Vaša nasledujúca platba započítaná v takomto poradí:

1. neuhradené úroky z omeškania,
2. neuhradené zmluvné pokuty,
3. neuhradené Poplatky,
4. zúčtovacia faktúra,
5. zálohová platba.

Vyúčtovanie neuhradených úrokov z omeškania a zoznam neuhradených Poplatkov tvorí prílohu faktúry.

VYHODNOTENIE ŠTANDARDOV KVALITY

Vyhodnotenie štandardov kvality je uverejnené na webovej stránke dodávateľa www.vse.sk v časti:

Firmy a organizácie > Zákaznícka podpora > Dôležité informácie > Štandardy kvality.

ALTERNATÍVNE RIEŠENIE SPOROV

Dodávateľ týmto informuje koncového odberateľa elektriny, že ak vznikne spor medzi ním a regulovaným subjektom, ktorým je dodávateľ elektriny alebo prevádzkovateľ distribučnej sústavy, odberateľ má právo tento spor predložiť Úradu pre reguláciu sieťových odvetví, Bajkalská 27, P. O. BOX 12, 820 07 Bratislava 27 na jeho alternatívne riešenie. Musí však byť splnené, že ohľadom predmetu sporu sa už uskutočnilo reklamačné konanie a koncový odberateľ elektriny nesúhlasí s výsledkom reklamácie alebo spôsobom jej vybavenia. Tým nie je dotknutá možnosť odberateľa riešiť spor prostredníctvom súdu alebo mediáciou. Podrobné informácie ohľadne alternatívneho riešenia sporov, najmä lehoty, spôsob a formálne náležitosti podania sú zverejnené na webovej stránke dodávateľa www.vse.sk v časti:

Firmy a organizácie > Zákaznícka podpora > Dôležité informácie > Alternatívne riešenie sporov.

PODIEL PRIMÁRNYCH ENERGETICKÝCH ZDROJOV NA DODANEJ ELEKTRINE V ROKU 2021

Východoslovenská energetika a.s. dodala svojim zákazníkom elektrinu vyrobenú z nasledujúcich primárnych zdrojov:

- jadro 51,50 %
- voda 17,08 %
- uhlie 3,82 %
- biomasa 3,35 %
- zemný plyn 15,13 %
- fotovoltaické zdroje 3,35 %
- ostatné obnoviteľné zdroje 0,37 %
- ostatné fosílné zdroje 5,40 %



Informácie o vplyve výroby elektriny nakúpenej dodávateľom na životné prostredie, sú zverejnené na webovej stránke dodávateľa www.vse.sk v časti O spoločnosti > Údaje a fakty.

PRIEMERNÉ SPOTREBY ELEKTRINY V RÁMCI JEDNOTLIVÝCH PRODUKTOV V ROKU 2021

Produkt	Klasik				Lux				Duo			
	Mini	Midi	Maxi	Plus	Mini	Midi	Maxi	Plus	Mini	Midi	Maxi	Plus
Úroveň												
Priemerná spotreba (kWh)	5 215	13 250	128 965	5 626	7 427	8 598	-	20 753	23 904	36 431	144 900	34 944

Produkt	Kombi				Eko				Štandard			
	Mini	Midi	Maxi	Plus	Mini	Midi	Maxi	Plus	Mini	Midi	Maxi	Plus
Úroveň												
Priemerná spotreba (kWh)	17 151	26 686	110 400	35 267	17 944	30 008	3 601	61 300				1 018



ROZPIS POLOŽIEK

k faktúre č.: **7200000000**

Zákaznícke číslo: **5101000000**

Číslo zmluvného účtu: **2110000000**

Odberateľ: Spoločnosť s.r.o.

Údaje o odbernom mieste

Adresa: Uličná 1, 955 03 Topoľčany

Číslo OM: 600000

EIC kód: **24ZS8000000000K**

Produkt: Klasik Mini

Balík: IND

Fakturované položky 01.10.2022 - 31.10.2022

Názov položky	Množstvo MJ	Jednotková cena	Spolu bez DPH
Silová elektrina	7 458,000 kWh	0,06416000	478,51
Stála platba za odberné miesto			1,00
Spotrebná daň	7 458,000 kWh	0,00132000	9,84
Tarifa za systémové služby	7 458,000 kWh	0,00629760	46,97
Tarifa za prevádzkovanie systému	7 458,000 kWh	0,01590000	118,58
Elektrina (bez DPH 20 %)			2 952,16

DETAILNÝ ROZPIS ODBERNÉHO MIESTA (OM)
Príloha k faktúre č.

Adresa odberného miesta:

Distribučná sústava:

EIC: 24ZZS9876543210A

Číslo odberného miesta:

Obdobie: 1.8.2022 - 31.8.2022

Distribučná sadzba: C2-X3

Napätová úroveň:

Istič [A]:

Produkt: C2

Typ merania:

Počet fáz:

Spotreba:

Tarifa	Číslo elektromera	Fakturačný násobiteľ	Obdobie od	Obdobie do	Počiatkový stav	Konečný stav	Spotreba	
Jednotná tarifa		1	1.8.2022	31.8.2022	181971	184648	2 877,00 kWh	
Názov položky					Jednotková cena bez DPH [EUR/MJ]		Spotreba	
Za dodávku silovej elektriny						Množstvo MJ	Spolu bez DPH [EUR]	
Dodávka elektriny VT - C2					Jednotková cena bez DPH: 0,24992 EUR/kWh = 249,92 EUR/MWh	0,249920	2 877,00 kWh	719,02
Spotrebná daň						0,001320	2 877,00 kWh	3,80
Za poskytnutie distribučných služieb								
Distribúcia elektriny, tarifa za distribúciu elektriny bez strát vrátane prenosu elektriny VT					0,024731		2 877,00 kWh	71,15
Zložka tarify za výkon (Cena za istič)					66,060000		1,00 mes.	66,06
Distribúcia elektriny, tarifa za straty v NN					0,011466		2 877,00 kWh	32,99
Systémové služby					0,006298		2 877,00 kWh	18,12
Prevádzkovanie systému - Pásmo 1					0,015900		2 877,00 kWh	45,74
Odvod do Národného jadrového fondu					0,003270		2 877,00 kWh	9,41

REKAPITULÁCIA MERANÍ ZA ODBERNÉ MIESTO VRÁTANE STRÁT

Jednotná tarifa: 2 877,00 kWh

SUMÁR ZA ODBERNÉ MIESTO

	Spolu bez DPH [EUR]
Za dodávku silovej elektriny	719,02
Spotrebná daň	3,80
Za poskytnutie distribučných služieb	243,47
Spolu za odberné miesto	966,29
Odpočet faktúr za opakované plnenie	559,97



Zákaznícke číslo: 5100000002

**Vyúčtovacia faktúra
za dodávku zemného plynu: 8400000002**

Spoločenstvo vlastníkov bytov
Stredná 112
Pezinok
900 01 Pezinok 1

Vaše prípadné otázky zodpovie:
Biznis linka SPP 0850 111 565
v pracovných dňoch od 8:00 do 18:00 hod.

ivan.ivan@ivan.sk

V Bratislave dňa 13.01.2022

Vážený zákazník,

dovoľte, aby sme Vám poďakovali za dôveru, ktorú ste nám prejavovali počas uplynulého obdobia.

Vystavili sme Vám vyúčtovaciu faktúru, ktorej výsledkom je **nedoplatok**.

Číslo faktúry (variabilný symbol)	8400000002
Fakturačné obdobie	01.01.2021 - 31.12.2021
Fakturovaná suma	5 785,08 EUR
Prijaté platby za opakované dodávky	4 990,00 EUR
Nedoplatok	795,08 EUR

Uvedenú sumu prosíme uhradiť v lehote splatnosti na náš bankový účet SK23 1100 0000 0026 2084 4545 /TATRSKBX s variabilným symbolom 8400000002. Detaily nájdete v priloženej faktúre.
Pre kontrolu správnosti vyúčtovania spotreby zemného plynu si prosím preverte stav na Vašom meradle so stavom uvedeným na tejto vyúčtovacej faktúre.

Na základe Vašej spotreby zemného plynu v predchádzajúcom období Vám boli stanovené budúce **mesačné** platby za opakované dodávky (ďalej len „preddavkové platby“) v celkovej výške **5 893,00 EUR** za rok.

Spolu s vyúčtovacou faktúrou Vám zároveň zasielame nový rozpis **12 mesačných** preddavkových platieb pre nasledujúce fakturačné obdobie, ktorý nájdete na poslednej strane faktúry. Faktúry za opakovanú dodávku plynu na preddavkové platby Vám budeme zasielať v **mesačných** intervaloch.

V prípade Vášho záujmu o zmenu budúcich preddavkových platieb alebo iných požiadaviek súvisiacich s dodávkou zemného plynu nás, prosím, kontaktujte v **pracovných dňoch od 8:00 do 18:00 hod.** na telefónnom čísle **Biznis linky 0850 111 565**.

S pozdravom



INVOICE by square



PAY by square



Adresa pre písomný styk: Slovenský plynárenský priemysel, a.s., Mlynské nivy 44/a, 825 11 Bratislava

Slovenský plynárenský priemysel, a.s., Mlynské nivy 44/a, 825 11 Bratislava
Právna forma: Akciová spoločnosť
Obchodný register Okresného súdu Bratislava 1, oddiel Sa, číslo vložky: 2749/B
IČO: 35815256 IČ DPH: SK2020259802 CID: SK40ZZZ70000000032

Tel.: 0850 111 565
Fax: 02/58 69 90 10
E-mail: biznislinka@spp.sk
Internet: www.spp.sk

IBAN: SK231100000002620844545
BIC: TATRSKBX

BIF401

Aktuálny cenník za dodávku plynu pre odberateľov kategórie Malé podnikanie a organizácie (maloodber) a cenník za dodávku plynu pre Malé podniky sú zverejnené na internetovej stránke dodávateľa www.spp.sk.

SPP JE TU PRE VÁS AJ V AUPARKU

aj počas
víkendov



Otváracie hodiny:

Pondelok	10.00 – 21.00
Utorok	10.00 – 21.00
Streda	10.00 – 21.00
Štvrtok	10.00 – 21.00
Piatok	10.00 – 21.00
Sobota	9.00 – 21.00
Nedeľa	9.00 – 21.00

Zákaznícke centrum nájdete v Auparku Bratislava na prizemí.



Vyúčtovacia faktúra za dodávku zemného plynu

Číslo faktúry / dokladu: 8400000002 ⇐ použiť ako variabilný symbol
Zákaznícke číslo: 5100000002 ⇐ uviesť pri kontakte s SPP
Číslo zmluvného účtu: 6300000002
Číslo zmluvy: 9100000002

Dodávateľ

Slovenský plynárenský priemysel, a.s. Org. kód 125 06 000
Mlynské nivy 44/a, 825 11 Bratislava
Obchodný register Okresného súdu Bratislava 1, oddiel Sa, číslo vložky: 2749/B

IČO: 35815256
DIČ: 2020259802
IČ DPH: SK2020259802
IBAN: SK23 1100 0000 0026 2084 4545
BIC kód: TATRSKBX
CID: SK40ZZZ700000000032

Druh dodávky: Zemný plyn

Odberateľ

Spoločenstvo vlastníkov bytov
Stredná 112
900 01 Pezínok

Forma úhrad: Prevodný príkaz
Konštantný symbol: 0008

Fakturačné obdobie: 01.01.2021 - 31.12.2021
Číslo cyklu: R12

Faktúra vyhotovená dňa: 13.01.2022
Odoslaná dňa: 13.01.2022
Splatná dňa: 27.01.2022

Odborné miesto	POD	Adresa	Číslo meradla	Objemové prepočítavacie číslo
4100000002	SKSPDIS000000000002	Stredná 112; 900 01 Pezínok	1053000000002	0,985

Prehľad spotreby

Číslo odborného miesta	Číslo meradla (a)	Obdobie (b)		Počiatkový stav meradla (c)	Konečný stav meradla (d)	Odber plynu (e = d-c)	Prepočítaný odber plynu (f)	Priemerné spaľovacie teplo objemové (g)	Dodané množstvo energie v plyne (h) = (f) x (g)
		od	do	(m ³)	(m ³)	(m ³)	(m ³)	(kWh.m ⁻³)	(kWh)
4100000002	1053000000002	01.01.2021	28.12.2021	38 312	48 050	9 738	9 592	10,761	103 219
4100000002	1053000000002	29.12.2021	31.12.2021	48 050	48 237	187	184	10,761	1 980
Spotreba za odborné miesto						9 925			105 199
Spotreba za zákazníka spolu						9 925			105 199

Prepočítaný odber plynu predstavuje odber plynu vynásobený objemovým prepočítavacím číslom

Dodávka plynu nepodliehajúca a podliehajúca regulácii

Číslo odborného miesta	Obdobie		Dodávka plynu nepodliehajúca regulácii	Dodávka plynu podliehajúca regulácii
	Od	Do		
4100000002	01.01.2021	31.12.2021		X

Adresa pre písomný styk: Slovenský plynárenský priemysel, a.s., Mlynské nivy 44/a, 825 11 Bratislava

Slovenský plynárenský priemysel, a.s., Mlynské nivy 44/a, 825 11 Bratislava
Právna forma: Akciová spoločnosť
Obchodný register Okresného súdu Bratislava 1, oddiel Sa, číslo vložky: 2749/B
IČO: 35815256 IČ DPH: SK2020259802 CID: SK40ZZZ700000000032

Tel.: 0850 111 565
Fax: 02/58 69 90 10
E-mail: biznislinka@spp.sk
Internet: www.spp.sk

IBAN: SK231100000002620844545
BIC: TATRSKBX

BIF401

strana 1

Fakturované sumy

Číslo odberného miesta	Obdobie		Počet mes./dní (mes./dni)	Dodané množstvo energie v plyne (kWh)	Druh tarify	bez DPH				Spolu (EUR)
						Fixná mesačná sadzba (FMS)* (EUR/mes)	Sadzba za odobratý plyn (SOP) (EUR/kWh)	Platba za FMS (EUR)	Platba za SOP (EUR)	
						od	do			
SLUŽBY OBCHODNÍKA										
410000002	01.01.2021	31.12.2021	365 dní	105 199	M6	1,00000000	0,02880000	12,00	3 029,73	3 041,73
Základ dane pre DPH 20%										3 041,73
Ostatné služby súvisiace s dodávkou plynu (okrem služieb obchodníka):										
DISTRIBÚCIA PLYNU – Distribučná sieť: SPP-distribúcia, a.s.										
410000002	01.01.2021	31.12.2021	365 dní	105 199	M6	50,78000000	0,00690000	609,36	725,87	1 335,23
PREPRAVA PLYNU										
410000002	01.01.2021	31.12.2021	365 dní	105 199	M6	0,00000000	0,00290000	0,00	305,08	305,08
Základ dane pre DPH 20%										1 640,31

* Fixná mesačná sadzba sa uplatňuje na počet mesiacov, počas ktorých je zmluva, prípadne prihláška k odberu plynu účinná. Pokiaľ je to iba časť mesiaca, sadzba sa uplatní len čiastočne (napr. ak bola zmluva účinná 19 dní počas januára, uplatní sa 19/31 z fixnej mesačnej sadzby za január). Bližšie info: vid' cenník pre maloodber na www.spp.sk

Fakturované sumy vzťahujúce sa k spotrebnej dani

Číslo odberného miesta	Obdobie		Dodané množstvo energie v plyne (MWh)	bez DPH	
				Sadzba spotrebnej dane (EUR/MWh)	Spotrebná daň (EUR)
				od	do
410000002	01.01.2021	31.12.2021	105,199	1,32	138,86
Spolu za odberné miesto			105,199	Základ dane pre DPH 20%	138,86

Rekapitulácia

		Vyúčtovacia faktúra spolu	Faktúra za opakované dodávky ZP	Rozdiel z vyúčtovania
Množstvo zemného plynu Základ spotrebnej dane	(MWh)	105,199	88,602	16,597
Množstvo zemného plynu Oslobodené od spotrebnej dane	(MWh)	0,000	0,000	0,000
Dodávka zemného plynu bez spotrebnej dane (platiteľ dane zo zemného plynu)	(MWh)	0,000	0,000	0,000
Spotrebná daň (SD)	(EUR)	138,86	116,96	21,90
Základ dane pre DPH 20%	(EUR)	4 820,90	4 158,35	662,55
DPH 20%	(EUR)	964,18	831,65	132,53
Spolu s DPH	(EUR)	5 785,08	4 990,00	795,08

Finančné vyrovnanie

Fakturovaná suma bez DPH	(EUR)	4 820,90
- z toho suma za regulované dodávky a služby bez SD	(EUR)	4 682,04
- z toho suma za neregulované dodávky a služby bez SD	(EUR)	0,00
Fakturovaná suma s DPH	(EUR)	5 785,08
Prijaté platby za opakované dodávky	(EUR)	4 990,00
Výsledok z vyúčtovania (s DPH)	(EUR)	795,08
Nedoplatok	(EUR)	795,08

Adresa pre písomný styk: Slovenský plynárenský priemysel, a.s., Mlynské nivy 44/a, 825 11 Bratislava

Slovenský plynárenský priemysel, a.s., Mlynské nivy 44/a, 825 11 Bratislava
Právna forma: Akciová spoločnosť
Obchodný register Okresného súdu Bratislava 1, oddiel Sa, číslo voľky: 2749/B
IČO: 35815256 IČ DPH: SK2020259802 CID: SK40ZZZ70000000032

Tel.: 0850 111 565
Fax: 02/58 69 90 10
E-mail: biznislinka@spp.sk
Internet: www.spp.sk

IBAN: SK2311000000020844545
BIC: TATRSKBX

BIF401

strana 2

Faktúry za opakované dodávky zemného plynu

Variabilný symbol	Číslo odberného miesta	Množstvo ZP		Spotrebná daň (EUR)	Základ dane (EUR)	DPH		Spolu (EUR)	Uhradené (EUR)	Dátum úhrady
		(kWh)	(MWh)			%	(EUR)			
8120000001	4100000002	15 549	15,549	20,52	672,50	20	134,50	807,00	807,00	19.01.21
8180000001	4100000002	15 027	15,027	19,84	651,67	20	130,33	782,00	782,00	15.02.21
8670000001	4100000002	14 088	14,088	18,60	614,17	20	122,83	737,00	737,00	09.03.21
8150000001	4100000002	7 137	7,137	9,42	336,67	20	67,33	404,00	404,00	14.04.21
8610000001	4100000002	1 939	1,939	2,56	129,17	20	25,83	155,00	155,00	12.05.21
8600000001	4100000002	60	0,060	0,08	54,17	20	10,83	65,00	65,00	14.06.21
8660000001	4100000002	18	0,018	0,02	52,50	20	10,50	63,00	63,00	20.07.21
8670000001	4100000002	18	0,018	0,02	52,50	20	10,50	63,00	63,00	17.08.21
8620000001	4100000002	1 312	1,312	1,73	104,17	20	20,83	125,00	125,00	17.09.21
8630000001	4100000002	6 823	6,823	9,01	324,17	20	64,83	389,00	389,00	11.10.21
8660000001	4100000002	12 126	12,126	16,01	535,83	20	107,17	643,00	643,00	15.11.21
8640000001	4100000002	14 505	14,505	19,15	630,83	20	126,17	757,00	757,00	14.12.21
Suma		88 602	88,602	116,96	4 158,35		831,65	4 990,00	4 990,00	

Harmonogram budúcich platieb za opakované dodávky za všetky OM

Splatnosť	26.01.2022	15.02.2022	15.03.2022	19.04.2022	16.05.2022	15.06.2022	15.07.2022	15.08.2022	16.09.2022	17.10.2022	15.11.2022	15.12.2022	Spolu
Čiastka(EUR)	954,00	925,00	872,00	477,00	183,00	77,00	71,00	71,00	148,00	460,00	760,00	895,00	5 893,00

Porovnanie súčasnej spotreby s referenčnou spotrebou a so spotrebou v minulých obdobiach

Odborné miesto	Druh tarify	(a)	(b)	(c)	(d)	(e)	
		Porovnanie spotrieb plynu			Údaje o spotrebe za predch. obdobia		
		Súčasná spotreba [kWh]	Referenčná spotreba [kWh]	Historická spotreba „R - 1“ [kWh]	Historická spotreba „R - 2“ [kWh]	Historická spotreba „R - 3“ [kWh]	
4100000002	M6	105 199	88 666	88 592	92 512	88 168	

(a) ... vaša súčasná spotreba za dané fakturačné obdobie

(b) ... priemerná spotreba referenčného koncového odberateľa s rovnakým alebo podobným charakterom odberu alebo rovnakým druhom tarify

(c) ... vaša spotreba za rovnaké fakturačné obdobie predchádzajúceho roka (rok R minus 1)

(d) ... vaša spotreba za rovnaké fakturačné obdobie roka R minus 2

(e) ... vaša spotreba za rovnaké fakturačné obdobie roka R minus 3

Vyúčtovanie zmluvnej ceny zahŕňa cenu za všetky služby súvisiace s dodávkou plynu do odberného miesta odberateľa. Ak niektorá zo sadzieb ceny za príslušnú službu súvisiacu s dodávkou plynu v zmysle zmluvy nie je na faktúre zobrazená, je rovná nule.

Dodávateľ je v zmysle zákona č. 250/2012 Z.z. o regulácii v sieťových odvetviach v znení neskorších predpisov povinný dodržiavať štandardy kvality dodávok zemného plynu. Vyhodnotenie štandardov kvality za predchádzajúci rok dodávateľ zverejňuje na svojom webovom sídle (www.spp.sk), resp. sú zverejnené na webovom sídle Úradu pre reguláciu v sieťových odvetviach (www.urso.gov.sk).

Užitočné rady o efektívnom využívaní zemného plynu sa dozviete na www.spp.sk.

Adresa pre písomný styk: Slovenský plynárenský priemysel, a.s., Mlynské nivy 44/a, 825 11 Bratislava

Slovenský plynárenský priemysel, a.s., Mlynské nivy 44/a, 825 11 Bratislava
Právna forma: Akciová spoločnosť
Obchodný register Okresného súdu Bratislava 1, oddiel Sa, číslo voľby: 2749/B
IČO: 35815256 IČ DPH: SK2020259802 CID: SK40ZZZ7000000032

Tel.: 0850 111 565
Fax: 02/58 69 90 10
E-mail: biznislinka@spp.sk
Internet: www.spp.sk

IBAN: SK231100000002620844545
BIC: TATRSKBX

BIF401

strana 3

Vyúčtovacia faktúra za dodávku a distribúciu plynu

Doklad o oprave základu dane (MID)



PAY by square



Poradové číslo faktúry: 10900000
Poradové čísla pôvodných faktúr: viď zoznam
Fakturačné obdobie: 01.01.2019 - 09.10.2019
Spôsob úhrady faktúr: Prevodný príkaz
Dátum dodania: 14.10.2019
Dátum vyhotovenia: 14.10.2019
Dátum odoslania: 14.10.2019
Dátum splatnosti: 28.10.2019

Oberateľ
 Obchodné meno
 Ulica číslo
 PSČ Mesto
 IČO: 30000000
 DIČ: 2020000000
 IČ DPH: SK2020000000

Graf spotreby

MWh

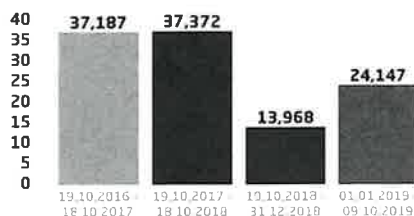

Korešpondenčná adresa:

Obchodné meno
 Ulica číslo
 PSČ Mesto

Údaje o zmluve a odbernom mieste

Číslo zmluvy: 3101234

Názov odberného miesta
 Ulica číslo
 PSČ Mesto
 POD: SKSPPDISXXXXXXXXXXXX
 Tarifná skupina: T3

**MÁTE OTÁZKY
 OHĽADOM
 ENERGIÍ?**



Tip pre vás

Odpovede na vaše najčastejšie otázky nájdete na www.sse.sk/otazkyodpovede

Finančné vypořádanie

Účtovné položky	Celkom vrátane DPH (€)
Spolu za dodávku, distribúciu a prepravu plynu	1 102,38
Zaplatené preddavkové platby	955,50
SUMA NA ÚHRADU - NEDOPLATOK	146,88
Variaibilný symbol	3101234008
Dátum splatnosti	28.10.2019

Nedoplatok vo výške 146,88 € uhradte prosím na účet číslo SK32 0900 0000 0004 2370 3090 najneskôr do 28.10.2019. Pri realizácii platby uveďte variaibilný symbol 3101234008.

Údaje pre DPH

Položky	Sadzba DPH	Základ dane (€)	DPH (€)	Celkom (€)
Celkové dodanie	20%	918,65	183,73	1 102,38
Dohodnuté preddavky za opakované dodávanie tovaru	20%	1 023,75	204,75	1 228,50
Doučtovanie dodania	20%	-105,10	-21,02	-126,12

Prehľad zaplatených záloh

Dátum	19.02.19	25.03.19	17.04.19	15.05.19	20.06.19	15.07.19	15.08.19
Čiastka (€)	136,50	136,50	136,50	136,50	136,50	136,50	136,50

Poradové čísla pôvodných faktúr (pre KV DPH: 20903056)

20903056

0850 123 555
 +421 41 519 85 05 mimo SR

www.sse.sk/kontakty

www.sse.sk/zakaznicke-centra

Stredoslovenská energetika, a.s.
 Pri Rajčianke 8591/48, 010 47 Žilina

Bankové účty Stredoslovenskej energetiky, a.s.

Všeobecná úverová banka, a.s.	SK91 0200 0000 0000 0070 2432	SUBASKBX
Tatra banka, akciová spoločnosť	SK68 1100 0000 0026 2115 0449	TATRSKBX
Slovenská sporiteľňa, a.s.	SK32 0900 0000 0004 2370 3090	GIBASKBX
CID: SK85ZZZ70000000483		

Informácie pre Vás

Stredoslovenská energetika, a.s. informuje koncového odberateľa plynu, že je oprávnený predložiť Úradu pre reguláciu sieťových odvetví na alternatívne riešenie sporu s regulovaným subjektom, ktorý je dodávateľom plynu alebo prevádzkovateľom distribučnej sústavy, ak sa ohľadom predmetu sporu uskutočnilo reklamačné konanie a koncový odberateľ plynu nesúhlasí s výsledkom reklamácie alebo so spôsobom jej vybavenia; možnosť obrátiť sa na súd tým nie je dotknutá.

Dôležité informácie o zvyšovaní energetickej efektívnosti, spotrebe energie a vyhodnotenie štandardov kvality dodávky plynu nájdete na www.sse.sk.

LED OSVETLENIE

Získajte od SSE energeticky
úsporné kancelárske a priemyselné
osvetlenie na mieru.

www.sse.sk/osvetlenie

Tento čiarový kód slúži na úhradu faktúry prostredníctvom služby Platba šekov a Coopcasa.



3500000000000702432020035010780080308000000146883

Rozpis fakturácie za dodávku a distribúciu plynu

Dodávka plynu	Cena za jednotku bez DPH (€)	Množstvo	Jednotka	Celkom bez DPH (€)
Rok 2019				
Odpočtové obdobie 01.01.2019 - 09.10.2019				
Spotrebná daň z plynu	1,3200	24,147	€/MWh	31,87
Fixná mesačná sadzba	1,0000	9,290	€/mesiac	9,29
Sadzba za odobratý plyn	22,1000	24,147	€/MWh	533,65
Spolu za dodávku plynu				574,81
Distribúcia a preprava plynu				
Rok 2019				
Odpočtové obdobie 01.01.2019 - 09.10.2019				
Variabilná sadzba	9,2000	24,147	€/MWh	222,15
Fixná mesačná sadzba	7,6400	9,290	€/mesiac	70,98
Preprava plynu	2,1000	24,147	€/MWh	50,71
Spolu za distribúciu a prepravu plynu				343,84
Spolu za dodávku, distribúciu prepravu plynu				918,65

Namerané hodnoty

Odpočty	Číslo plynomera	Počiatkový stav a	Konečný stav b	Množstvo (m ³) c=b-a	Objemový koeficient d	Prepočítané množstvo e=c*d	Spaľovacie teplo (kWh/m ³) f	Množstvo (MWh) g=(c*d*f)/1000
01.01.2019 - 09.10.2019	3113421705000	8 357,00	10 629,00	2 272,00	0,988	2 244,736	10,757	24,147

Referenčná ročná spotreba plynu v podobnej kategórii odberu je 25,703 MWh.

VZOR

Dodávateľ

Východoslovenská energetika a.s.

Mlynská 31, 042 91 Košice

Bankové spojenie: Citibank Europe plc, pobočka zahr. banky

SK46 8130 0000 0021 1074 0201 BIC: CITI SKBA

IČO: 44483767 DIČ: 2022730457 IČ DPH: SK2022730457

Obchodný register Okresného súdu Košice I, oddiel Sa, vložka
č. 1628/V

www.vse.sk

Spoločnosť s.r.o.

Uličná 1

955 03 Topoľčany

Platobné údaje

NA ÚHRADU 4 686,17 EUR

Variabilný symbol 3400000000

Dátum splatnosti 22.11.2022

Dátum dodania 31.10.2022

Dátum vyhotovenia 08.11.2022

Spôsob úhrady Príkaz na úhrad

Mena dokladu EUR

PAY by square



Odberateľ

Spoločnosť s.r.o.

Uličná 1

955 03 Topoľčany

IČO: 52000000

IČ DPH: SK2121000000

Zákaznícke číslo: 5200000000

(Uvádžajte, prosím, pri kontakte s našou spoločnosťou.)

Obdobie: 01.10.2022 – 31.10.2022

Názov položky	Daňový základ	DPH (%)	DPH	Spolu s DPH
Zemný plyn	3 905,14	20 %	781,03	4 686,17
Zaplatené predd. platby				0,00
NA ÚHRADU				4 686,17

Nedoplatok 4 686,17 EUR nám uhradte do 22.11.2022 na bankový účet SK46 8130 0000 0021 1074 0201.

S pozdravom

Ing. Jozef Hölcz

vedúci úseku Korporátni zákazníci

Dajte vášmu podnikaniu zelenú.

Podnikajte ekologicky s riešeniami od VSE.

Prinášame vám energie z obnoviteľných zdrojov, elektronické služby, komplexné energetické riešenia ako aj energetický manažment a poradenstvo. Viac info získate u vášho biznis poradcu.



www.vse.sk

INFORMÁCIE SÚVISIACE S ÚHRADOU FAKTÚRY

Faktúra za zemný plyn je uhradená dňom pripísania peňažných prostriedkov na účet dodávateľa.

V prípade vyfakturovania úroku z omeškania alebo poskytnutia služby v zmysle Cenníka služieb bude Vaša nasledujúca platba započítaná v tomto poradí:

1. neuhradené úroky z omeškania
2. neuhradené poplatky fakturované podľa Cenníka služieb dodávateľa alebo služieb prevádzkovateľa distribučnej siete
3. vyúčtovacia faktúra
4. zálohová platba

Zoznam neuhradených úrokov z omeškania tvorí prílohu faktúry.

VYHODNOTENIE ŠTANDARDOV KVALITY

Vyhodnotenie štandardov kvality je uverejnené na webovej stránke dodávateľa www.vse.sk v časti:

Firmy a organizácie > Zákaznícka podpora > Dôležité informácie > Štandardy kvality.

ALTERNATÍVNE RIEŠENIE SPOROV

Dodávateľ týmto informuje koncového odberateľa zemného plynu, že ak vznikne spor medzi ním a regulovaným subjektom, ktorým je dodávateľ zemného plynu alebo prevádzkovateľ distribučnej siete, odberateľ má právo tento spor predložiť Úradu pre reguláciu sieťových odvetví, Bajkalská 27, P. O. BOX 12, 820 07 Bratislava 27 na jeho alternatívne riešenie. Musí však byť splnené, že ohľadom predmetu sporu sa už uskutočnilo reklamačné konanie a koncový odberateľ zemného plynu nesúhlasí s výsledkom reklamácie alebo spôsobom jej vybavenia. Tým nie je dotknutá možnosť odberateľa riešiť spor prostredníctvom súdu alebo mediáciou. Podrobné informácie ohľadne alternatívneho riešenia sporov, najmä lehoty, spôsob a formálne náležitosti podania sú zverejnené na webovej stránke dodávateľa www.vse.sk v časti:

Firmy a organizácie > Zákaznícka podpora > Dôležité informácie > Alternatívne riešenie sporov.

INFORMÁCIA O PRIEMERNEJ SPOTREBE PLYNU

V súlade s § 22 zákona č. 321/2014 Z. z. o energetickej efektívnosti Vám poskytujeme informáciu o priemernej spotrebe energie v rovnakej skupine spotrebiteľov za rok 2021: 9 374 MWh.

Vaša spotreba sa môže od priemernej spotreby líšiť, pretože má individuálny charakter.



ROZPIS POLOŽIEK

k faktúre č.: **4290000000**

Zákaznícke číslo: **5200000000**

Číslo zmluvného účtu: **3400000000**

Odberateľ: Spoločnosť s.r.o.

Údaje o odbernom mieste

Adresa: Uličná 1, 955 03 Topoľčany

Produkt: Fix Flexi

Číslo OM: 300000

POD kód: **SKSPDISG10380000000**

Prehľad spotreby 01.10.2022 - 31.10.2022

Plynomer	Počiatkový stav	Konečný stav	Spotreba (m ³)	Objemové prepočítavacie číslo	Spaľovacie teplo objemové
XXX1	500.189,00	502.121,00	1.932,00	1,000	10,911930

Fakturované položky 01.10.2022 - 31.10.2022

Názov položky	Množstvo MJ	Jednotková cena	Spolu bez DPH
Distribúcia - variabilná časť	21.082,000 kWh	0,00220	46,38
Distribúcia - variabilná časť	21.082,000 kWh	0,00220	-46,38
Distribúcia - variabilná časť	21.082,000 kWh	0,00490	103,30
Platba za DMM - 1/12 ročnej platby	1.900,000 Nm ³	6,41000	1.014,92
Platba za DMM - 1/12 ročnej platby	1.900,000 Nm ³	6,41000	-1.014,92
Platba za DMM - 1/12 ročnej platby	1.900,000 Nm ³	7,85000	1.242,92
Platba za prístup do vysokotlakovej distr. siete - 1/12 ročnej platby	20.235,760 kWh	0,12300	207,42
Platba za prístup do vysokotlakovej distr. siete - 1/12 ročnej platby	20.235,760 kWh	0,12300	-207,42
Distribúcia - stála mesačná platba			93,20
Distribúcia - stála mesačná platba			-93,20
Distribúcia - stála mesačná platba			122,00
Platba za prepravu	0,457 MWh	256,68000	117,30
Platba za plyn na prevádzkové účely			19,30
Platba za komoditu	21,082 MWh	107,69550	2.270,44
Platba za štruktúrovanie			2,05
Spotrebná daň	21,082 MWh	1,32000	27,83
Spolu (bez DPH 20 %)			3.905,14



ENERGIE MÁME DOŠŤ. PRETO JU DODÁVAME

MAGNA ENERGIA

DETAILNÝ ROZPIS ODBERNÉHO MIESTA (OM)

Adresa odberného miesta:
POD: SKSPPDIS98765432109876

Príloha k faktúre č.

Distribučná sústava:
Číslo odberného miesta:

Spotreba:	Číslo plynomera	Obdobie od	Obdobie do	Počiatkový stav [m ³]	Konečný stav [m ³]	Nameraný odber plynu [m ³]	Objemové prepoč. číslo	Prepočítaný odber plynu [m ³]	Priemerné spaľovacie teplo objemové [kWh/m ³]	Dodané množstvo energie v plyne [kWh]
		01.08.2022	31.08.2022	85 171	86 468	1 297	1	1 297	10,909	14 149

Obdobie: 1.8.2022 - 31.8.2022

Distribučná sadzba: S9 Typ merania: A
Produkt: S9 Zmluvné denné maximálne množstvo: 630

Názov položky	Jednotková cena bez DPH [EUR/MJ]	Množstvo MJ	Spolu bez DPH [EUR]
Služby obchodníka za dodávku plynu			
Sadzba za odobratý plyn	Jednotková cena bez DPH: 0,21060 EUR/kWh = 210,60 EUR/MWh	14 149,00 kWh	2 979,78
Fixná mesačná sadzba	400,000000	1,00 mes.	400,00
Spotrebná daň	0,001320	14 149,00 kWh	18,68
Služby súvisiace s distribúciou			
Distribúcia - Variabilná sadzba	0,002200	14 149,00 kWh	31,13
Distribúcia - Fixná sadzba za mesiac	74,310000	1,00 mes.	74,31
Distribúcia - Sadzba za kapacitu na odbernom mieste (MJ = m ³ /deň)	0,535830	630,00 mes.	337,57
Distribúcia - Sadzba za kapacitu na vstupnom bode (MJ = m ³ /deň)	0,109170	630,00 mes.	68,78
Služby súvisiace s prepravou			
Preprava - Variabilná sadzba (0,6 % z Dodávka - Sadzba za odobratý plyn)	0,210600	14 149,00 kWh	17,88
Preprava - Sadzba za kapacitu (MJ = m ³ /deň)	0,233340	630,00 mes.	147,00
Skladovanie plynu - Variabilná sadzba	0,003350	14 149,00 kWh	47,40

REKAPITULÁCIA MERANÍ ZA ODBERNÉ MIESTO VRÁTANE STRÁT

Spotrebovaný plyn: 1 297 m³
Spotrebovaná energia: 14 149 kWh

SÚMÁR ZA ODBERNÉ MIESTO

Spolu bez DPH [EUR]:
Za dodávku plynu 3 379,78
Spotrebná daň z plynu 18,68
Za distribúciu plynu 511,79
Za prepravu plynu 212,28
Spolu za odberné miesto 4 122,53
Odpočet faktúr za opakované plnenie 1 586,98